План составлен по материалам
полевых работ, выполненных
в мае 2024 г, в сентябре 2026.
Система координат — МГГТ
Система высот — Условная

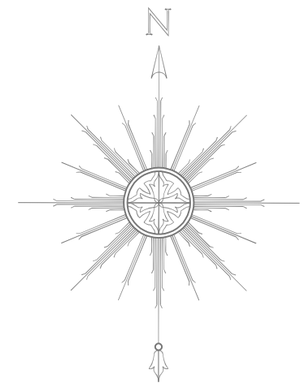

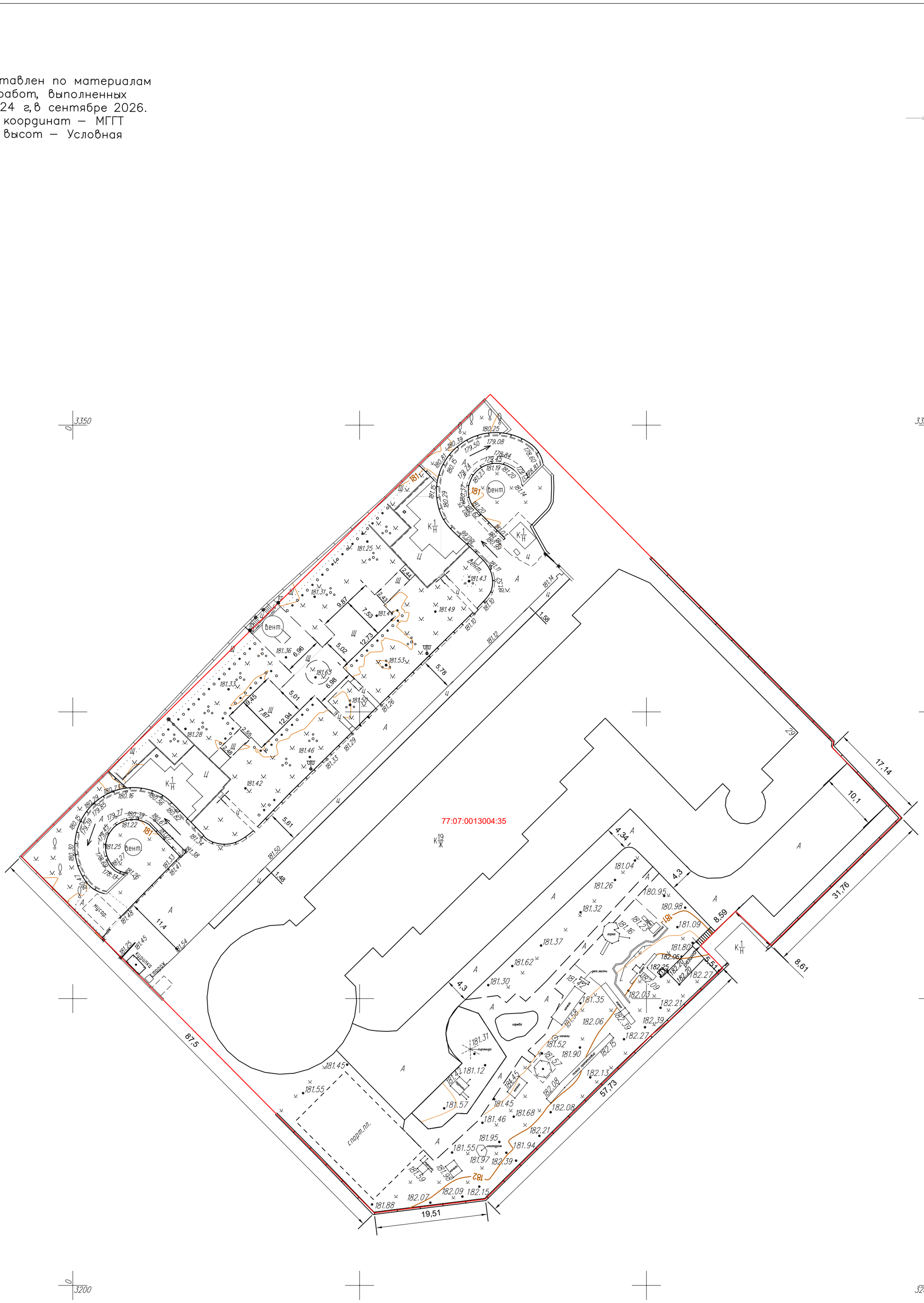

Условные обозначения:

- граница участка
- основные горизонтали
- вспомогат. горизонтали

Изм.	Кол.уч	Лист	№док	Подпись	Дата
Составил		Соколович			
Геодезист		Соколович			
Проверил		Сметанин			

Заказ №1369, 2024г; Заказ №Т2343, 2026г

Объект расположен по адресу: г. Москва, вн.тер.г. муниципальный округ Раменки, проспект Мичуринский, д. 29, КН 77:07:0013004:1060

Стадия	Лист	Листов

Топографический план

М 1:500

ИП Сметанин М.Н.

Сметанин Максим Николаевич
ИНН 430706453242
Кировская область

Формат А2